

5º JORNADA DE PATOLOGÍA TUMORAL

“LA IMPORTANCIA DE LOS
MÁRGENES EN LOS SARCOMAS DE
PARTES BLANDAS”

SERVICIO DE CIRUGÍA ORTOPÉDICA Y
TRAUMATOLOGÍA.
UNIDAD DE TUMORES
MUSCULOESQUELETICOS

COMPLEJO HOSPITALARIO UNIVERSITARIO DE ALBACETE.
20-21 ABRIL DE 2017.
Salón de actos del CAS.

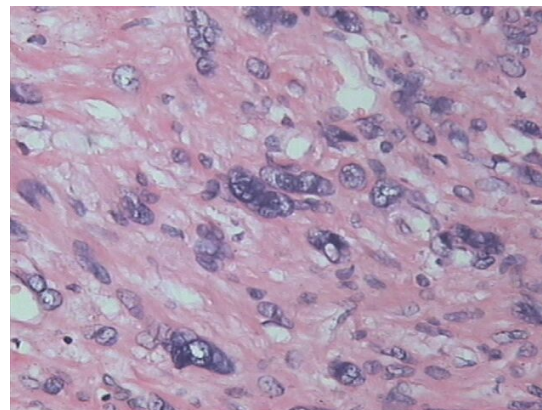

secot
Sociedad Española
de Cirugía Ortopédica
y Traumatología



**COMPLEJO
HOSPITALARIO
UNIVERSITARIO
ALBACETE**

20 de abril de 2017

16.00-16.30h.- Casos clínicos de tumores malignos en niños (Dr. López Muñoz y Dra. González Lozoya. Residentes COT. Albacete)

16.30-17.00h.- Casos clínicos de tumores benignos en niños (Dr. Martín Somoza y Dr. Alfaro Micó. Residentes COT. Albacete)

17.00-17.30h.- Casos de difícil diagnóstico (Dr. García Martín y Dra. Cambrero Honrubia. Residentes COT. Albacete)

17.30-18.00h.- Casos clínicos de metástasis óseas (Dra. Achaerandio De Nova y Dra. Sánchez Cózar. Residentes COT. Albacete)

18.00-18.30h.- Casos clínicos sarcomas partes blandas (Dr. Doñate Pérez y Dr. Pérez Martínez. Médicos Adjuntos COT. Albacete)

18.30-19.30h.- Discusión y comentarios.

21 de abril de 2017

8.30h.- Recogida de documentación. Presentación de las jornadas.

9.00-9.15h.- Introducción. Francisco Doñate Pérez. Jefe de sección COT. Albacete.

9.15-9.30h.- Seguimiento radiológico de SPB: Márgenes. Dr. Lorenzo Abad Ortiz. FEA Radiología. Albacete.

9.30-9.45h.- Concepto de márgenes AP en SPB. Dra. Adriana Canosa Fernández. FEA. Anatomía Patológica. Albacete.

9.45-10.00h.- Márgenes quirúrgicos en SPB. Dr. Placido Jiménez Ortega. Jefe Servicio COT. Albacete.

10.00-10.15h.- Compartimientos anatómicos de difícil evaluación de márgenes y tratamiento. Dr. Pablo Puerta. Jefe Unidad de tumores musculoesqueléticos. Hospital Universitario Virgen de la Arrixaca. Murcia.

10.15-10.30h.- Sarcoma sinovial. Importancia del diagnóstico precoz y de márgenes quirúrgicos. Dr. Javier Pérez Martínez. FEA COT. Albacete.

10.30-11.00h.- Discusión.

11.15-11.45h.- Pausa café.

11.45-12.00h. Quimioterapia neo y adyuvante en SPB: Diana terapéuticas actuales y futuro. Dra. Esther Noguerol. FEA Oncología Médica. Albacete.

12.00-12.15h.- Radioterapia pre y/o postoperatoria. ¿Cuándo indicarla?. Dra. María Victoria Villas. Jefa de Servicio de Oncología Radioterapéutica. Albacete.

12.15-12.30.- Liposarcomas. Importancia del apellido. Dr. Francisco Doñate Pérez. Jefe de Sección COT. Albacete.

12.30-12.45h.-Dermatofibrosarcoma protuberans: concepto de agresividad. Dr. David Ruiz Picazo. FEA COT. Albacete.

12.45-13.00.- Leiomiomas de partes blandas. Dr. Isidre Gracia Alegría. Jefe Unidad de sarcomas. Hospital de la Santa Creu i Sant Pau. Barcelona.

13.00-13.15h.- Necesidad de segundos tiempos en SPB: ¿Cuándo? ¿Dónde? ¿Cómo?. Dra. Ana Peiró Ibañez. Hospital de la Santa Creu i Sant Pau. Barcelona.

13.15h-13.45h.- SPB de alto grado. Márgenes, pronóstico, supervivencia y control de la enfermedad. Dr. Isidre Gracia Alegría. Jefe Unidad de sarcomas. Hospital de la Santa Creu i Sant Pau. Barcelona.

13.45-14.30h. Discusión y cierre de las jornadas.

Patrocinadores:



ZIMMER BIOMET

